



**Haben Sie an einer Mitgliedschaft im Förderverein der Wutach-Schule Tiengen e.V. Interesse oder möchten Sie unsere Arbeit durch Spenden unterstützen?**

Dann senden Sie uns den umseitigen Abschnitt bitte ausgefüllt und in einem Briefumschlag zu. Wir sind für jede Unterstützung dankbar. Der Mindestbeitrag beträgt 15.- € jährlich.

**WWW.WUTACH-SCHULE.DE**

An den  
**Förderverein der  
Wutach-Schule Tiengen e.V.**  
Sudetenstr. 13 – 15  
79761 WT-Tiengen

## KONTAKTADRESSEN

### 1. Vorsitzende

Melanie Scheuble  
Prälatenweg 9, 79761 WT-Gurtweil  
Telefon 07741 | 835 30 46  
foerderverein@wutach-schule.de

### 2. Vorsitzende

Michaela Bielecki  
elchen82@web.de

### Kassiererin

Roswitha Arnold  
roswitha.arnold@hotmail.com

### Schriftführerin

Christine Wittig  
christinemariawittig@googlemail.com

### Beisitzerin

Stefanie Reckermann  
kastenfrosch007@yahoo.de

### Beisitzerin

Annette Dörflinger  
sekretariat@wutach-schule.de

### Beisitzer

Alexander Lüttin  
luettin@wutach-schule.de

### Wutach-Schule

**Sonderpädagogisches Bildungs- und  
Beratungszentrum für körperliche und  
motorische Entwicklung**  
Sudetenstr. 13 – 15, 79761 WT-Tiengen  
Telefon 07741 | 92 00-30  
luettin@wutach-schule.de



**FÖRDERVEREIN  
DER WUTACH-SCHULE  
TIENGEN E.V.**

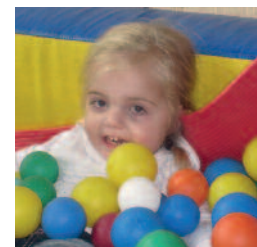
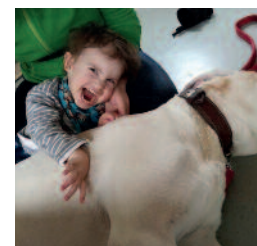
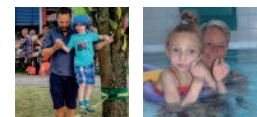

## DER FÖRDERVEREIN DER WUTACH-SCHULE TIENGEN E.V.

wurde im Januar 1992 von Eltern aus der „Initiative zur Errichtung einer Schule für Körperbehinderte im Landkreis Waldshut“ und Mitarbeitern der Schule für Körperbehinderte, damals übergangsweise in Laufenburg, heute der **Wutach-Schule** mit angeschlossenem Schulkindergarten in Waldshut-Tiengen, gegründet.

Wir verfolgen als Verein die satzungsmäßigen Ziele in der Förderung von Bildung und Erziehung durch ideelle und finanzielle Förderung der **Wutach-Schule Tiengen**.

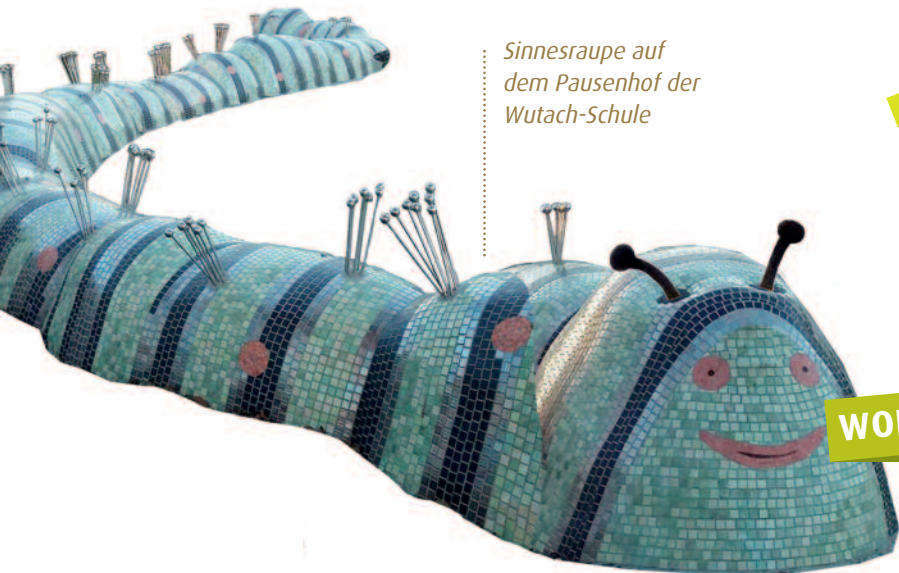

*Sinnestraupe auf dem Pausenhof der Wutach-Schule*

Neben der Beschaffung von Mitteln im Wege von Beiträgen und Spenden, fördern und unterstützen wir schulische Veranstaltungen und Projekte.

Wer Lust hat, sich für unseren Verein zu engagieren oder uns unterstützen möchte, ist herzlich willkommen.

## WIR UNTERSTÜTZEN...

### die Wutach-Schule in der Förderung ihrer Schülerinnen und Schüler

bei schulischen Veranstaltungen, Projekten, AGs, Klassenfahrten, Exkursionen und Landschulheimaufenthalten

bei Beschaffungen zur besonderen Ausstattung der Schule

bei Kooperationsmaßnahmen

bei Fortbildungsmaßnahmen

bei Schulentwicklungsprozessen

bei Maßnahmen zur Öffentlichkeitsarbeit

mit Hilfen für bedürftige Schülerinnen und Schüler in schulischen Zusammenhängen

## WOLLEN SIE...

### unsere Arbeit finanziell unterstützen?

#### Unser Spendenkonto:

Volksbank Hochrhein e.G.

IBAN DE20 6849 2200 0001 0132 03

BIC GENODE61WT

Eine Spendenbescheinigung wird ab 100.-€ automatisch ausgestellt oder auf Wunsch.

## BEITRITTSERKLÄRUNG

Name, Vorname

Straße, Nr.

PLZ, Wohnort

Telefon

E-Mail

Ich bin bereit, einen Jahresbeitrag von \_\_\_\_\_ € steuerbegünstigt zu zahlen. (Mindestjahresbeitrag 15.- €)



Ich ermächtige den Verein hiermit um Erhebung des jährlichen Beitrags im SEPA-Basislastschriftverfahren. Der Einzug erfolgt jährlich zum 1. Oktober.

IBAN

BIC

Kreditinstitut

Datum

Unterschrift des Kontoinhabers

Senden Sie uns diesen Abschnitt bitte ausgefüllt und in einem Briefumschlag zu.